YÜZBAŞI

TOMMİKS

13

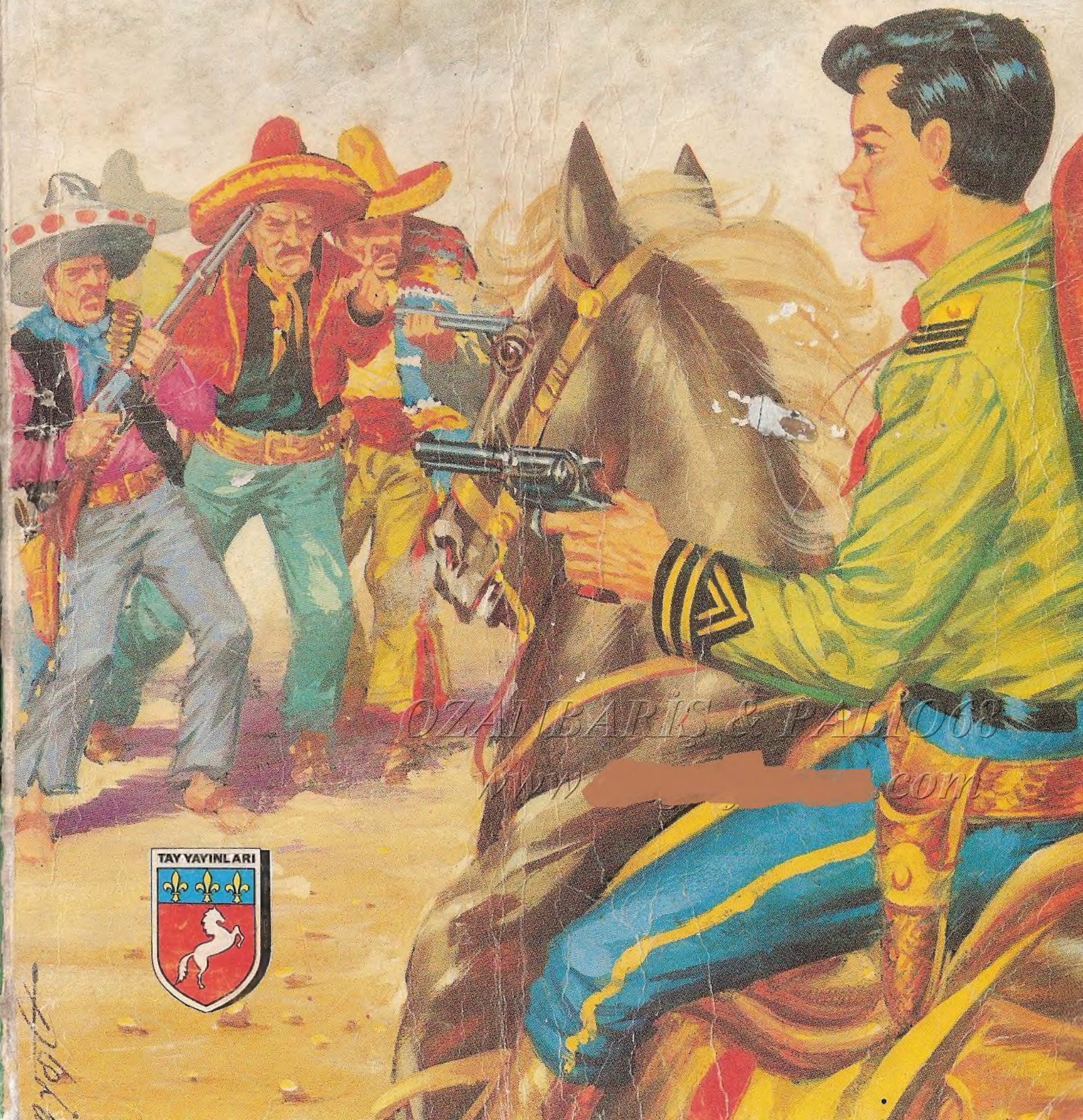

TAY YAYINLARI

ÖZALBARIŞ & PALI068
www.[redacted].com

YÜZBAŞI

TOMMİKS

ÇİN MAHALLESİ

Yaratıcıları

ESSEGESSE

© Copyright - DARDO-ILPA S.r.l.

TANRIM..BU SADECE YORGUNLUK DEĞİL.. BU DUMAN.. KOKU.. CAM.. CAMA GİTMELİ-YİM.
HAVA.. HAVA!.
ŞİMDİ DAHA İYİYİM. HAY ŞEYTAN! O CADI SİLAHIMI ALMIŞ..

BİRDEN KAPI AÇILDI..
LANET OLSUN.. BUNUN TUZAK OLACAĞINI BİLMELİYDİM...
İŞTE, SALDIRIN!.
KOLAY TESLİM OLMAYACAĞIM.!
AH.!

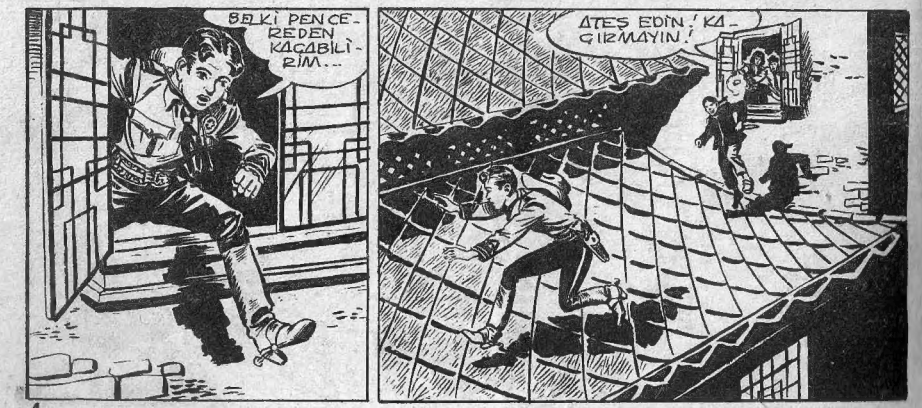
BELKİ PENCEREDEN KAÇABİLİRİM...
ATEŞ EDİN! KAÇIRMAYIN!

ARKADAŞ! BOŞUNA YORULMA! Nİ NİŞANCI DEĞİLSİN..!

AL BUNU! HAYDİ GÜLE GÜLE!
AH!

BİR LİMON SURATLI DAHA! SEN DE UÇMAK MI İSTİYORSUN?

SENİ DE SEVİNDİREYİM. ARKADAŞLARINA SELAM SÖYLE..!

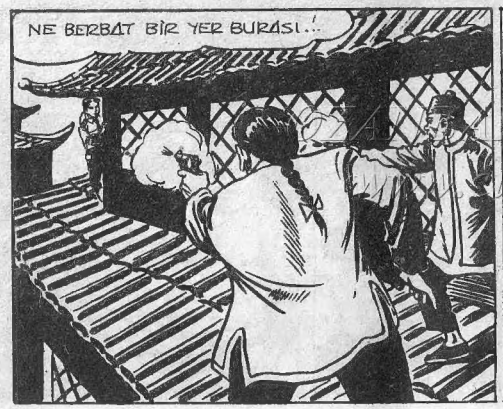
NE BERBAT BİR YER BURASI..!

AH, SİLAHLARIM OLSAYDI ONLARA GÖSTERİRDİM...

NEREYE DÜŞÜYORUM ACABA?
AFERİN DOSTUM. BENİ KORUDUN..
ESSE GESSE

HAY ALLAH! BUNUN DA ZORU BENİMLE..!
AH..!
ÖNCE ŞU ALETİ BIRAK. GERİSİNİ SONRA DÜŞÜNÜRÜZ...

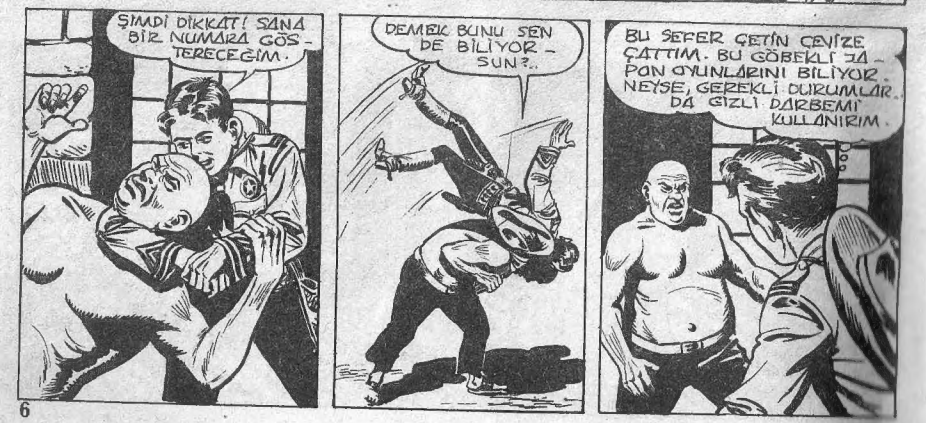
ŞİMDİ DİKKAT! SANA BİR NUMARA GÖSTERECEĞİM.
DEMEK BUNU SEN DE BİLİYORSUN?..
BU SEFER ÇETİN CEVİZE ÇATTIM. BU GÖBEKLİ JAPON OYUNLARINI BİLİYOR. NEYSE, GEREKLİ DURUMLAR DA GİZLİ DARBEMİ KULLANIRIM.

DİĞERLERİ DE GELDİ... ŞİMDİ MAHVOLDUM!
TESLİM OL! ELİMİZDESİN ARTIK.!

TAMAM! SEN KAZANDIN SARI SURATLI CADI..
SIKI BAĞLAYIN!..

BANA İSTEDİĞİNİZİ YAPIN AMA HİÇ OLMAZSA ŞU PEDRO OLAYI İLE İLGİNİZİ ÖĞRENEYİM...
HA!HA!HA! NASIL OLSA KİMSEYE ANLATAMAYACAKSIN, BU NEDENLE AÇIKLAYABİLİRİZ...

PEDRO BİZİM DOSTUMUZDUR, AYRICA BU İŞTEN BİZİM DE KARIMIZ OLACAK. PEDRO'YA YARDIM ETMEYE KARAR VERDİĞİMİZ ZAMAN İŞİN TEHLİKELİ OLACAĞINI SANIYORDUK. OYSA HÜKÜMET PEŞİMİZE BİR ÇOCUK GÖNDERDİ.

DÜŞÜNDÜĞÜMÜZDEN KOLAY OLDU. PEDRO BİR SAAT SONRA SAN JUAN LİMANINDA İŞİ HALLEDECEK..

SEN DE BİLDİKLERİNLE ÖBÜR DÜNYAYA GİDECEKSİN. HAYDİ GÖTÜRÜN ARTIK.!
KAHROLASI YILAN..

YÜRÜ!

AYAKLARINDAKİ BU AĞIRLIKLA BALIKLARA GÜZEL BİR YEM OLACAKSIN!
UĞURSUZ..!..

AZ İLERDE BİRİ OLANLARI İZLİYORDU.
AH BUGÜN İYİ GİTTİ. AMA... NE YAPIYOR BUNLAR..?

İYİ YOLCULUKLAR...

BENİ GÖRMEDİLER. KİM OLURSA OLSUN ONA YARDIM EDECEĞİM...

ACELE ETMELİYİM.. ADAM KENDİNDEN GEÇTİ BİLE!..

TANRIYA ŞÜKÜR BAŞARDIM...

UF! BİRKAÇ SANİYE DAHA GEÇSEYDİ ÇOK GEÇ OLABİLİRDİ..

UMARIM YAŞIYORDUR...

ONU BİR AN ÖNCE UZAKLAŞTIRMALIYIM..

BAKALIM KENDİNE GETİREBİLECEK MİYİM? HEY, BU ADAMIN RANCER ÜNİFORMASI VAR...

EVET.. BU... YÜZBAŞI TOM MİKS..!..

YAŞASIN! KENDİ NE GELİYOR..
NEREDEYİM? NE OLDU?

BURADA GÜVENLİKTESİNİZ YÜZBAŞI TOM. O ADAMLAR ŞİZİ SUYA ATINCA GELİP ÇIKARDIM...
HAYATTA MI SANA BAĞLANIYUM.
ADIMI NEREDEN BİLİYORSUN?
YÜZBAŞI TOM'U KİM TANIMAZ? HERKES KAHRAMANLIKLARINIZI ANLATIYOR. SİZE RASTLAMAK MÜTHİŞ BİR ŞEY...
O KADAR BÜYÜTME! ASIL ŞANSLI OLAN BENİM.

AMA ŞİMDİ YAPMAM GEREKEN ŞEYLER VAR. SAN JUAN İSKELESİ NEREDE BİLİYOR MUSUN?
ŞU TARAFTA!
İŞİMİ BİTİRİNCE GELİP SENİ BULAÇAĞIM!
BEKLEYECEĞİM. ARKADAŞLARIMI DA GETİRECEĞİM. SİZİNLE TANIŞMAKTAN MEMNUN OLACAKLARDIR!

BİRAZ ACELE EDERSEM BELKİ DE PEDRO'YU YAKALAYABİLİRİM..
O SIRADA SAN JUAN İSKELESİNDE...
HAZIR OLUN KAPTAN... BEN EMİR VERİNCE HAREKET EDECEKSİNİZ.
BAŞÜSTÜNE EFENDİM...

RANDEVU SAATİNE BİRKAÇ DAKİKA VAR. PEDRO GELİCİKMEMELİ...
ESSEGESSE

HEY, AHBAP! SAN JUAN İSKELESİNDE KALKIŞA HAZIR BİR GEMİ VAR MI?
TABİİ.. "BLACK BİRD" YOLA ÇIKMAK ÜZERE. TAM İSKELENİN SONUNDAKİ GEMİ...

İŞTE TAM ZAMANINDA GELDİM!
AFERİN PEDRO. ZARFI GETİRDİN Mİ?

EVET BAYIM. GERÇİ BİZİM İÇİN HİÇ KOLAY OLMADI AMA BAŞARDIK. PEŞİMİZDE AMERİKA'NIN EN HIZLI RANGERİ VARDI, FAKAT BALIKLARA YEM OLDU...

GÜZEL. MÜHÜRLER YERİNDE. BEN DE SİZİ ÖDÜLLENDİRECEĞİM. AL YÜZ BİN DOLAR...
SAĞOLUN BAYIM..

İŞTE BLACK BİRD! İSKELEDEKİ ŞU İKİ KİŞİ DE ŞÜPHELİ.. VAY CANINA. MEKSİKALI PARA SAYIYOR... EMİNİM BU PEDRO'DUR!

SANA TANSİYEM O PARAYI SAKİN BİR YERDE HARCA DOSTUM.
TABİİ BAY MONTERO. SANIRIM BUNUN İÇİN EN UYGUN YER MEKSİKA...

GABUK İSKELEYİ KALDIRIN! GİDİYORUZ..
KAHRETSİN!

HEY! NE OLUYOR?
BEN DE SİZİNLE GELİYORUM RANGER ÖLMEMİŞ, İŞTE ORADA.
DEMİR AL!

HAY AKSİ! GEÇ KALDIM. GEMİ AÇILIYOR...
KANUN NAMINA DURUN!

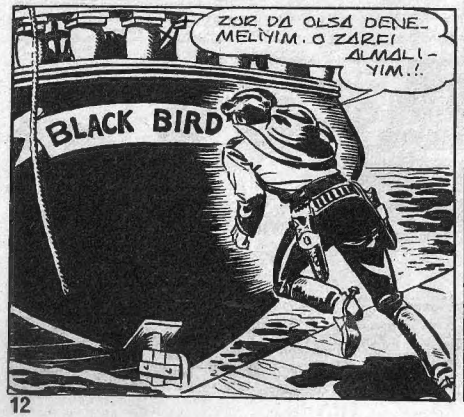
ZOR DA OLSA DENEMELİYİM. O ZARFI ALMALIYIM.!
BLACK BIRD

DİKKAT! GEMİYE BİNMEYE ÇALIŞIYOR!
MERAK ETME!
BIRD

KEŞKE SİLAHLARIM YANIMDA OLSAYDI..
ATILIN ÜSTÜNE!

ZARFI ALAN BU ADAM OLMALI. ONU DA AŞAĞI SÜRÜKLE YEBİLİRSEM BU İŞ BİTER...
YARDIM EDİN!

AAAH!

BUNU HAKETMİŞTİN RANGER! KÖPEKBALIKLARI SENİ BEKLİYOR...
BLACK BI

ARTIK İSTEDİĞİNİ ELDE EDEMEYECEKSİN!
RD

PLANIM BOŞA GİTTİ! YAPACAK BİR ŞEY KALMADI.!

GEMİ ÇOK HIZLI. BAŞKA BİR TEKNEYLE İZLEMEK ANLAMSIZ.

BU GÖREVİ BAŞARAMADIM... PEDRO VE ADAMLARI BENİ ATLATTI.

ORADA NE VAR? HERKES NEDEN KAŞIYOR?

VAY CANINA! BALON ŞİŞİRİYORLAR. BU DENEMELERİN YAPILDIĞINI GAZETELERDEN OKUMUŞTUM AMA BURADA GÖRECEĞİM AKLIMA GELMEMİŞTİ.

HER ŞEY HAZIR PROFESÖR. BALON GAZLA DOLU...

KİM BU ADAM?
PROFESÖR HONEY! BİR ARAŞTIRMA İÇİN BİN METRE YÜKSEKLİĞE ÇIKACAKMIŞ...

ÇILGINLIK BU! RÜZGÂR ONU OKYANUSA SÜRÜKLEYECEK...

AMAN TANRIM! RÜZGÂR GEMİNİN GİTTİĞİ YÖNE DOĞRU ESİYOR!..

BELKİ CASUSLARA YETİŞMEK İÇİN HÂLÂ BİR ŞANS VARDIR... PROFESÖR..!

NE VAR YÜZBAŞI? YOKSA HÜKÜMET DENEYİ DURDURMAK MI İSTİYOR?
HAYIR! BEN DE SİZİNLE GELMEK İSTİYORUM.

AMA BU İMKÂNSIZ. BEN... ASLA...
HEY! TOM... TOM!..

DOKTOR! DEMEK BU BELADAN KURTULDUN! NİÇİN BU KADAR ÇABUK SAN FRANCİSCO'YA NASIL GELDİN?

SONRA ANLATIRIM. SEN BUNUNLA NE YAPMAYI DÜŞÜNÜYORSUN?

GEMİYLE KAÇAN CASUSLARI İZLEMEYİ DENEYECEĞİM..

BİR DAKİKA BAYLAR! BU BALONUN ÜÇ KİŞİNİN AĞIRLIĞIYLA UÇMASI İMKANSIZ!
O HALDE SİZ İNİYORSUNUZ PROFESÖR! DENEYİ BAŞKA ZAMAN YAPARSINIZ!

BEN... İMDAT! HAYDUTLUK BU!
BÖYLE DAVRANDIĞIM İÇİN ÖZÜR DİLERİM PROFESÖR AMA BİZİMKİ ÜLKE MESELESİ!

OLAMAZ! YÜZ ELLİ FİTE YÜKSELDİK BİLE!
UMARIM ŞU PROFESÖR BALONU SAĞLAM YAPMIŞTIR! BU YÜKSEKLİKTEN DÜŞMEK HİÇ İYİ OLMAZ!

RÜZGAR GÜNEY BATIYA EŞİYOR! GEMİ ROTA DEĞİŞTİRMEDİYSE AZ SONRA GÖRÜRÜZ!
EN ZORU GEMİYE İNMEK! AYRICA İKİ KİŞİ BÜTÜN MÜRETTEBATLA NASIL BAŞA ÇIKACAĞIZ?

SİLAHSIZ OLDUĞUNU GÖRDÜM VE SANA TABANCA ALDIM!
NASIL YAPTIN BUNU?

HIRSIZLAR! TABANCAMI DA ALDILAR!
HIRSIZ OLMADIĞIMIZI CEBİNİZE BAKTIĞINIZDA ANLAYACAKSINIZ!

DOĞRU! YETMİŞ BEŞ DOLAR! SİLAHIN DEĞERİ DE BU ZATEN!
BALONUNUZU ALDIK AMA HÜKÜMET ZARARLARINIZI KARŞILAYACAKTIR!

BOŞUNA PLAN YAPMAYALIM! ZAMANI GELİNCE DÜŞÜNÜRÜZ!

EN İYİSİ BANA NASIL KURTULUP DA BURAYA ZAMANINDA YETİŞTİĞİNİ ANLAT DOKTOR!
BENİM İÇİN ÇOCUK OYUNCAĞIYDI...

BİLİRSİN, DOKTOR BİR TİLKİ KADAR KURNAZDIR! HAYDUTLAR ATIMI VURDULAR BEN DE KENDİMİ BOŞ SİLAHLA YERDE BULDUM! AMA DOKTOR'UN ÇOK GÜÇLÜ BİR SİLAHI DAHA VARDIR!

PEKİ BİZ BU ŞEYİ NASIL KULLANACAĞIZ DOKTOR?
BENİM MODERN BİLİMİN TÜM GELİŞMELERİNİ YAKINDAN İZLEDİĞİMİ UNUTUYORSUN! İPLERİ ÇÖZ TOM!

DURUN! BALONUMU VERİN! AH, MAHVOLDUM!

ESSEGESSE

11·46

HAYDUTLAR YAKLAŞINCA ATIN KANINI SÜRÜP ÖLÜ TAKLİDİ YAPTIM!

BENİ VURDUKLARINI VE ÖLDÜĞÜMÜ SANIP GİTTİLER
BU İŞ TAMAM!
DİĞERLERİ BİZDEN ÇOK UZAKLAŞTI! GERİ DÖNELİM!

11·47

"TEPEDEN MANZARAYI SEYREDEN BİR KIZILDERİLİ SAÇLARIMIN KEMERİNE İYİ BİR SÜS OLACAĞINI DÜŞÜNEREK YANIMA GELDİ..."
UGH! KAFA DERİSİNİ YÜZECEĞİM.
"İYİCE YAKLAŞINCA VAR GÜCÜMLE YUMRUĞU YAPIŞTIRDIM. ATINI ALMAMA İTİRAZ EDEMEDİ..."
HEMEN PEŞİNİZDEN GELDİM. ŞEHİRDE SİZİ ARIYORDUM. ŞAHİ KONYAKÇI NİYE BURADA DEĞİL?
BALON, RÜZGÂRIN ETKİSİYLE İLERLEMEYE DEVAM EDERKEN TOM KONYAKÇININ BAŞINA GELENLERİ ANLATTI...
GÜNEŞ BATIYOR. KARANLIKTA GEMİYİ GÖRMEK ZOR OLACAK...
DİKKAT, BALON İRTİFA KAYBEDİYOR!
ÇABUK TOM, YARDIM ET! YOKSA DENİZE DÜŞECEĞİZ!

Gece Uçuşu
HAYDİ KUM TORBALARINI TUTAN İPLERİ KES!
NEYSE YÜKSELİYORUZ!
BU SAATTE BANYO YAPMAK İSTEMEZDİM DOĞRUSU...
İKİ SAAT SONRA...
BAK DOKTOR... İLERDE BİR IŞIK VAR..!
EVET. GEMİNİN IŞIKLARI..!
DİKKAT TOM, VALFI AÇIP İNMEMİZİ SAĞLAYACAĞIM...
GEMİYE DOĞRU SÜRÜKLENDİK... BEN DE MERDİVENİ SALLANDIRIYORUM...
MERDİVENİ TAM ZAMANINDA BIRAKMAYA DİKKAT ET DOKTOR!
UMARIM NÖBETÇİLER BİZİ GÖRMEZ...

İÇİNDEKİ AĞIRLIKTAN KURTULAN BALON HEMEN YÜKSELDİ...
ŞİMDİ SAKLANALIM, NE YAPACAĞIMIZA SONRA KARAR VERİRİZ...
ŞU NÖBETÇİYE GÖRÜNMEDEN AMBARA İNMELİYİZ...
DUR TOM! BEN İDARE BİNA BAKARIM..

AMA DOKTOR FARKINDA OLMADAN ADAMIN DAYANDIĞI İPLERDEN BİRİNİ SALLADI...
ALARM.. AMH..
SUS KAHROLASI..!

DÜMENCİ ÇIĞLIĞI DUYMUŞTU..
HAY ŞEYTAN, NELER OLLİYOR? ALARM..!

DOKTOR'U GÖRDÜLER AMA BENİM VARLIĞIMDAN HABERSİZLER. HEMEN SAKLANAYIM..!

GEMİDE KAÇAK BİR YOLCU VAR... KİMİN NESİ OĞRENİN..!

BÜTÜN MÜRETTEBAT PEŞİMDE.. UMARIM TOM'U GÖRMEZLER..

YAKALANMADAN ÖNCE BİRKAÇININ KAFASINI KIRACAĞIM...
AAAH..!

TUTUN ŞUNU..!
AH, GÖBEĞİM BİRAZ DAHA KÜÇÜK OLSAYDI GÖRÜRDÜNÜZ SİZ..!

BAKIN ŞİMDİ KÜÇÜK BİR NUMARA GÖSTERECEĞİM..
ESSE GESSE

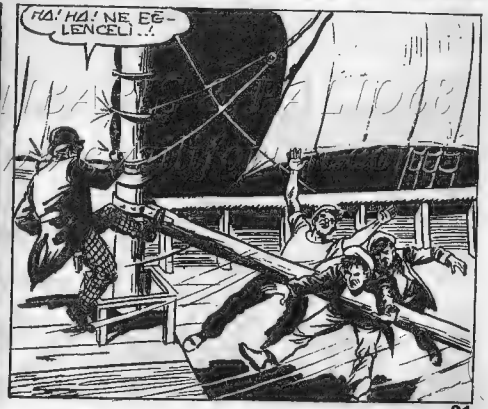
HA! HA! NE EĞLENCELİ..!

KAHROLASI GÖBEK! TOM KADAR ÇEVİK OLMAK İSTERDİM...

DOKTOR'UN AĞIRLIĞI BU AKROBATİK ATILAYIŞA İZİN VERMEDİ--
AAAH!..
YAKALAYIN! KUŞ OLAMAYACAĞI KARASINA DANK ETMİŞTİR.

ZAVALLI DOKTOR. HİÇBİR ZAMAN İYİ BİR AKROBAT OLAMADI. ORTALIK SAKİNLEŞİNCE BEN DEVREYE GİRECEĞİM...

NEDİR BU KARGAŞA? NELER OLUYOR?
BU ADAMI GEMİDE GEZİNİRKEN YAKALADIK.!

KAÇAK BİR YOLCU DEMEK? SAN FRANCİSCO'DAN BİNMİŞ OLMALI..
VAY CANINA! AMA BU...

BU, O KAHROLASI RANGERİN ARKADAŞI. ADAMLARIM ONU SAN FRANCİSCO'DAN YÜZ MİL İLERDE YURDUKLARINDAN EMİNDİLER...

GEMİYE NASIL BİNDİN?
UÇARAK! BİR MARTININ BACAKLARINA ASILMIŞTIM DA...

BİR DE DALGA GEÇERSİN HA? ONU ZİNCİRLEYİP HÜCREYE ATIN. BU ŞİNA DA NÖBETÇİ KOYUN!..

ADAMLARIM, ONU ÖLDÜ SANSALAR BİLE GEMİYE BİZDEN ÖNCE NASIL BİNDİĞİ MEÇHUL...
CANIMI SIKMA PEDRO. NASIL OLSA GEMİDEN SAĞ ÇIKAMAYACAK...

AYNI ANDA...
ORTALIK BİRAZ SAKİNLEŞTİ...

YANILMIYORSAM GEMİ KARAYA YAKIN VE PARALELİNDE BİR BOTA İZLİYOR... BİR FİKRİM VAR...

DÜŞMENİ ELE GEÇİRMELİYİM. BU DA ZOR OLMAYACAK...

OUCH!

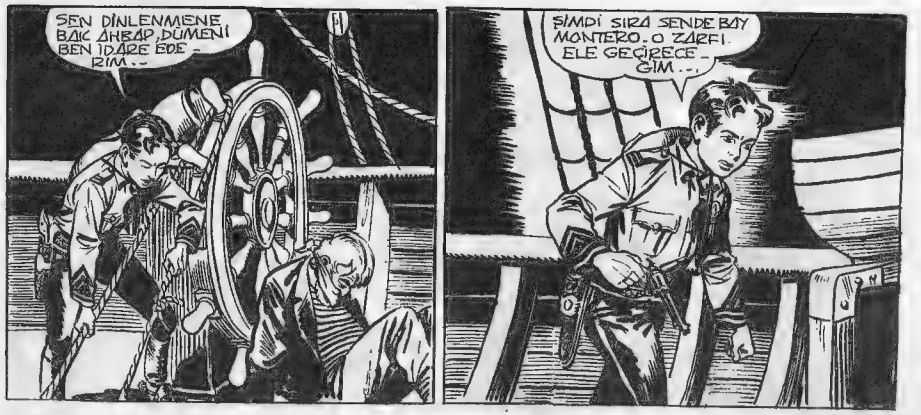
SEN DİNLENMİENE BAK AHBAP, DÜMENİ BEN İDARE EDE - RİM..
ŞİMDİ SIRA SENDE BAY MONTERO. O ZARFI. ELE GEÇİRECE - ĞİM...

DÜMENCİYİ BAĞLAYIP DÜMENİ DE SAĞLAMA ALAN TOM DİKKATLE İLERLEDİ -
BU IŞIK MONTERO'NUN KAMARASINDAN GELİYOR OLMA - LI...

PEDRO İLE NE KONUŞU - YORLAR ACABA ?
BİRKAÇ GÜN SONRA BENİ MEKSİKA KIYILA - RINDA BIRAKIRSINIZ. ARKADAŞLARIMLA PARA - NIN TADINI ÇIKARIRIM ARTIK...
BEN DE BU ZARFI İLGİLİ YERE TES - LİM EDİP YARIM MİLYONU ALA - CAĞIM...

YARIM MİLYON MU? AMA YÜZBAŞI TOM İLE MÜCADELE EDEN BENDİM. SİZ SADECE GEMİ - NİZDE BEKLEDİNİZ. BU BANA HAK - SIZLIK OLMUYOR MU ?
HEMEN KIZMA PED - RO. İNİNCE HESAP - LARI YENİDEN GÖZ - DEN GEÇİRİRİZ...
OLUR BAYIM. BELKİ BİR YÜZ BİN DAHA VERİRSİNİZ.
ŞU ANDA ÖNEMLİ OLAN ZARFIN EM - NİYETTE OLMASI VE O YÜZBAŞININ DA SAN FIRANCİSCO' - DA KALMASI.

YANILIYORSUNUZ BEYLER! BEN SAN FRANCİSCO'DA DEĞİLİM...
GEBERESİCE...
AMA...
SAKIN BAĞIRMAYA KALKMA - YIN!
BU GEMİYE NASIL BİNDİN BİLMİYORUM AMA ASLA İNEMEYECEKSİN. NİYETİN NE ?

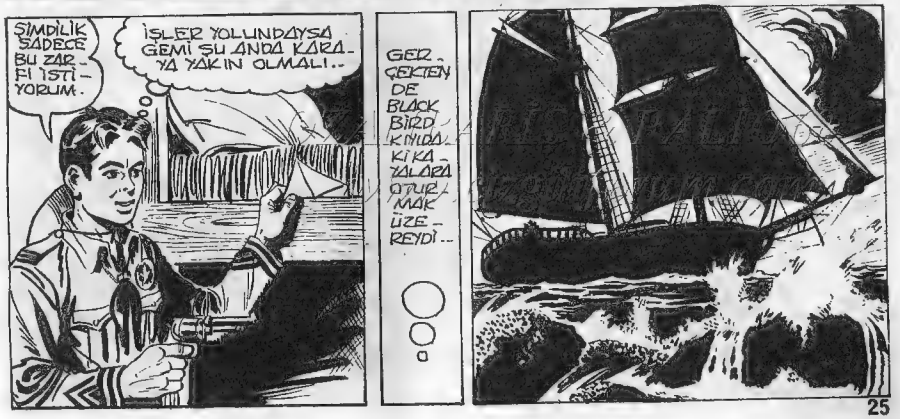
ŞİMDİLİK SADECE BU ZAR - FI İSTİ - YORUM.
İŞLER YOLUNDAYSA GEMİ ŞU ANDA KARA - YA YAKIN OLMALI..
GER - ÇEKTEN DE BLACK BIRD KİMDA - KİKA - ZALARA OTUR - MAK ÜZE - REYDİ...

CRASH

YAŞASIN! BAŞAR-DIM. AAH.!
ATIL ÜZERİNE, MONTERO!

İŞLER TERS GİTTİ YÜZ-BA-ŞI...
ZARFI DA ALALIM...

ŞER-SEM!
GİDELİM PEDRO. GEMİ PARÇALANMIŞ OLMALI...

O SIRADA GÜVERTEDE...
SABOTAJ! BİRİ DÜME-Nİ BAĞLAMIŞ.!
KAYALARA, OTURDUK.!

NELER OLUYOR KAPTAN?
GEMİ PARÇALANDI. AZ SONRA BATACAĞIZ..!

ÇABUK FİLİKALA-RI İNDİRİN!
NEYSE! KIYI FAZ-LA UZAK DEĞİL!

ACELE EDİN BAY MONTERO... KAYIGA BİNİN.!
YÜZBAŞI VE ARKA-DAŞINI NE YAPACAĞIZ?
BURADA KAL-SINLAR. GEMİ-LE BİRLİKTE BATARLAR!

GEMİ YAVAŞ YAVAŞ BATARKEN MÜRETTEBAT KIYIYA DOĞRU YOL ALIYORDU...

BİRKAÇ DAKİKA SONRA KAMARAYA GİREN SU, TOM'U KENDİNE GETİRDİ...
OF...KAFAM...AMA BU SU...EY-VAH, GEMİ BATIYOR..!

MONTERO VE PEDRO BENİ YİNE OYUNA GETİRDİLER! İŞTE GİDİYORLAR..!

İMDAT! İMDAAAT!
TANRIM! DOKTOR'UN SESİ BU..!

HAYDUTLAR ONU HÜCREDE BIRAKMIŞLAR. GELIYORUM DOKTOR.!

BENİ BURADAN ÇIKART TOM.! YOKSA BOĞULACAĞIM!
DİKKAT.! KAPIYI KIRIYORUM.!

ACELE ET! SU GİTTİKÇE YÜKSELİYOR..!
AZ SONRA SERBESTSİN!

İŞTE OLDU! ŞİMDİ HEMEN GÜVERTEYE ÇIKALIM...

HAYDUTLAR NEREDE?
KAYIKLARA BİNİP KAÇTILAR. KIYIYA KADAR YÜZMEK ZORUNDAYIZ...

ATLA DOKTOR!..

ACELE ET! GEMİ BATARKEN BİZİ DE DİBE ÇEKEBİLİR..
ESSE ESSE

TEHLİKE GEÇTİ! KIYIYA VARMALIYIZ.
BU KAYALARIN ARASINDA İKİ MİL YÜZMEK KOLAY DEĞİL...

GAYRET DOKTOR! AZ KALDI.!
ARTIK DAYANAMAYACAĞIM...

BAŞARDIK DOKTOR!
UF! BİR AN ÇATLAYACAĞIMI SANDIM...

O SIRADA İKİ MİL KADAR İÇERDE..
KAPTAN! ADAMLARINIZI SAN DIEGO'YA GÖTÜRÜN. BEN İÇERDEN DEVAM EDECEĞİM.
OLUR BAY MONTERO! HOŞÇAKALIN..!

BİZ DE AYRILMALIYIZ PEDRO. DAHA GÜVENLİ OLUR. YÜZBAŞI TOM DENİZİN DİBİNİ BOYLAMIŞ OLSA BİLE PEŞİMİZE BAŞKALARINI SALABİLİRLER.
BİR DAKİKA BAY MONTERO. BANA YİRMİ BİN DOLAR DAHA VERECEKSİNİZ.

KARARLAŞTIRDIĞIMIZ YERDE BULUŞTUĞUMUZDA ALIRSIN. ŞİMDİ HEMEN GİDELİM.
DUR BAKALIM BÖYLE NUMARALARI YUTMAM BEN...
TAMAM. SANA YİRMİ BİN DOLAR VERECEĞİM..
MANTIKLI OLMAYA BAŞLADINIZ...
AL BAKALIM PARANI!
AHH.! KALLEŞ!..

ARTIK CANIMI SIKAMAYACAKSIN...
O SIRADA POSTALARIMIZ YÜZMENİN YORGUNLUĞUNU ÜZERLERİNDEN ATMIŞLARDI...
BAK TOM! MONTERO VE ADAMLARI BU TARAFTAN GİTMİŞLER!
BİZDEN ANCAK BİR SAAT İLERDELER. İZLEYELİM!

İZLER BURADA AYRILIYOR. İKİSİ ŞU TARAFA GİTMİŞ...
EMİNİM PEDRO VE MONTERO'DUR...
ORADA BİRİ VAR.!.
ÖLÜ GİBİ! KİM OLABİLİR.?
BU PEDRO! ARALARINDA TARTIŞMA ÇIKTI ANLAŞILAN...
HENÜZ ÖLMEMİŞ AMA FAZLA YAŞAMAZ...
A...? AH!..

SENİ KİM VURDU?
MON...TERO. O KÖPEK... İN-TİKAMI...MI ALIN... ONA... YETİ... ŞİN...
NEREYE GİTTİ?

ONU "ÜÇ SOMBRERO"DA BULURSUNUZ... AHH.!
KONUŞ PEDRO!
YAPACAK BİR ŞEY YOK... ÖLDÜ...

PEDRO'YU GÖMDÜKTEN SONRA TOM VE DOKTOR YOLA DEVAM ETTİLER...
NE YAZIK Kİ PEDRO FAZLA BİLGİ VEREMEDİ..
"ÜÇ SOMBRERO" İLE NE DEMEK İSTEDİ ACABA?

BİLMEM... ŞİMDİ SAN MATEOS'A GİTMELİYİZ... EN YAKIN KASABA ORASI. MONTERO DA MUTLAKA UĞRAMIŞTIR...
BELKİ "ÜÇ SOMBRERO" HAKKINDA DA BİR ŞEY ÖĞRENEBİLİRİZ...

BİRKAÇ SAAT SONRA İKİ ARKADAŞ SAN MATEOS'A VARDILAR...
ETRAFA BİR GÖZ ATAYIM. ŞERİFE BUGÜN YABANCI BİRİ GELDİ Mİ DİYE SORACAĞIM.
BERBERLER GENELLİKLE GENEZE OLUR. BEN DE GİDİP ONU BULACAĞIM.

SONRA GÖRÜŞÜRÜZ DOKTOR...
OLUR TOM...!
BARBER SHOP

SELAM DOSTUM! SİNEK KAYDI BİR TIRAŞ İSTİYORUM..
BUYRUN! HEMEN İLGİLENECEĞİM..
BUGÜN HAVA NE GÜZEL DEĞİL Mİ?
BİLMEM, DİKKAT ETMEDİM. SİZ "ÜÇ SOMBRERO" DİYE BİR ŞEY DUYDUNUZ MU?

HAYIR, BAYIM. BÖYLE BİR İSİM DUYMADIM...
HAY AKSİ!
HEY, BERBER! BU SU ÇOK SOĞUK!
HEMEN SICAĞINI GETİRİYİM...
"ÜÇ SOMBRERO" SENİ NİYE İLGİLENDİRİYOR AHBAP? BİLGİ TOPLAYAN YABANCILARDAN HOŞLANMAM...
YAVAŞ OL BAKALIM!

SU SİLAHI DA İNDİR!
BAŞKALARININ İŞİNE BURNUNU SOKTUĞUN İÇİN GEBE RECEKSİN!
İMDAT! DÜKKÂNIMI YIKIYORLAR!

O KARGAŞADA SİLAHTAN ÇIKAN BİR MERMİ DOKTOR'UN AYAĞINA İSABET ETTİ.
AAAAH!

O SIRADA TOM DA KASABAYI TURLAMIŞ DÖNÜYORDU...
SİLAH SESİ... BERBERDEN GELİYOR!
BARBER SHOP

İMDAT! İÇERDE BİRBİRLERİNİ ÖLDÜRÜYORLAR! DÜKKÂNIM MAHVOLDU..
DOKTOR'UN BAŞI DERTTE!
BARBER

ŞİMDİ İŞİNİ BİTİRECEĞİM...

BARBER SHOP
SAKİN OL! BAKALIM!

PARÇALAYACAĞIM SENİ SÜMÜKLÜ!
GÖRECEĞİZ..!

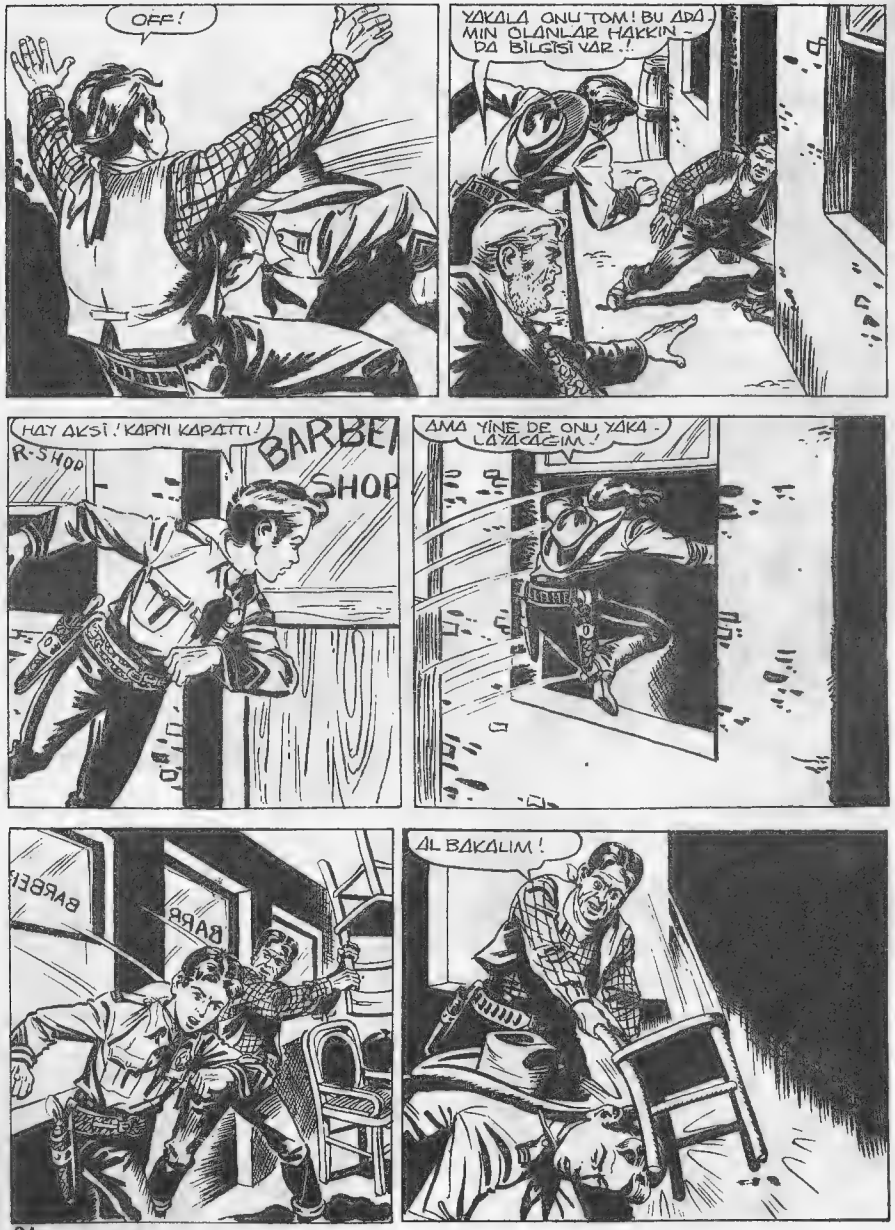
OFF!
YAKALA ONU TOM! BU ADAMIN OLANLAR HAKKINDA BİLGİSİ VAR.!
HAY AKSİ! KAPIYI KAPATTI!
BARBER SHOP
AMA YİNE DE ONU YAKALAYACAĞIM.!
AL BAKALIM!

ÜÇ SOMBRERO

AL SERSEM!
AAH!
VAY CANINA! BU KÖPEK BENİ BACAĞIMDAN YARALADI. TOM'A YARDIM ETMEM GÜÇLEŞECEK..!
ARTIK İŞİN BİTTİ!
ÇAKAL SOYU! TOM'U RAHAT BIRAK..!
BARBER-SHOP
ZIP
AH!
İŞLER KARIŞIYOR! EN İYİSİ KİRİŞİ KIRMAK.!
TOM! YARALI MISIN?
HAYIR, DOKTOR! SADECE BİR SIYRIK!

ADAM KAÇIYOR TOM PEŞİNDEN GİT. EMİNİM "ÜÇ SOMBRERO" HAKKINDA BİR ŞEYLER BİLİYOR.
TAMAM!
BARBER-SHOP
İŞTE ORADA! DUR SEFİL!..
ALLAH KAHRETSİN! KAÇIYOR..!
AMA TAM O SIRADA SOKAĞIN KÖŞESİNDEN UZUN BOYLU BİR ADAM ÇIKTI.
DURDURUN ŞU ADAMI, ÇABUK..!
ZEVKLE!
HAYDUTLUK HAYATIN SONA ERDİ ROY ADAMS!
AAAH!..

ONU ÖLDÜRDÜNÜZ, OYSA BANA DİRİSİ GEREKLİYDİ. SİZ ŞERİF MİSİNİZ..?
EVET. ROY ADAMS'IN BAŞINA YIRMİ BİN DOLAR ÖDÜL KOYMUŞLARDI. BÖLÜŞÜRÜZ YÜZBAŞI...
HAYIR! ÖDÜLLE İLGİLENMİYORUM ŞERİF. BU ADAMDAN ÖĞRENEBİLECEĞİM BAZI BİLGİLERİN PEŞİNDEYDİM!
"ÜÇ SOMBRERO" ADLI BİR YER ARIYORUM. VE ROY ADAMS'IN BİLDİĞİNİ TAHMİN EDİYORDUM...
ÜÇ SOMBRERO MU?
DAHA ÖNCE DE BU İSMİ DUYDUM SANKİ, AMA EMİN DEĞİLİM...
ADAMS VE ÇETESİ MEKSİKA SINIRINDA BİR YERDE SAKLANIYORLARDI. BELKİ DE BARINAKLARININ ADIDIR...
EVET... OLABİLİR...
ORAYI NEDEN ARIYORSUNUZ YÜZBAŞI?
ROY ADAMS'DAN DAHA TEHLİKELİ BİRİNİN ORADA SAKLANDIĞINI SANIYORUM.
MADEM ÖYLE SİZE BOL ŞANS DİLERİM..
TEŞEKKÜRLER ŞERİF. ARKADAŞIM BACAĞINDAN YARALANDI. YARDIM EDEBİLİR MİSİNİZ?

AZ SONRA..! NASILSIN DOKTOR?

BENİM DERİM KALINDIR EVLAT. YARAM SADECE YÜRÜMEMİ ENGELLİYOR O KADAR..

ÖNEMLİ DEĞİL. BEN YALNIZ DEVAM EDERİM. ŞERİF BAZI İPUÇLARI VERDİ. SANIRIM BU KEZ MONTERO'YU YAKALAYACAĞIM...

YOLUN AÇIK OLSUN TOM!

BİR FİKRİM VAR..ROY ADAMS'IN ATI SİZDE DEĞİL Mİ?

EVET, AHIR DA.

ONU ALMAYI DÜŞÜNÜYORUM. BAZI ATLAR EVLERİNİN YOLUNU BİLİRLER...

ÇOK ZEKİSİNİZ YÜZBAŞI! GELİN SİZE ATI VEREYİM.

BİRAZDAN GELİRİM ŞERİF!

AZ SONRA TOM, ROY ADAMS'IN ATINI DA ALARAK KASABADAN AYRILDI...

BEN

ŞERİFİN SÖYLEDİĞİNE GÖRE ADAMS'IN İNİ ŞU TEPELERİN ARDINDA, SINIRA DOĞRU OLMALI...

ARTIK ATI BIRAKMANIN ZAMANI GELDİ. BAKALIM BENİ İSTEDİĞİM YERE GÖTÜREBİLECEK Mİ?

DEEH! HAYDİ BAKALIM, GİT AHIRINI BUL!

İŞTE DAĞA DOĞRU GİDİYOR. TAM DÜŞÜNDÜĞÜM GİBİ..

ONU GÖZDEN KAÇIRMAMALIYIM. BU AT ÇOK İŞİME YARAYACAK.

BİR SAAT İZLEDİKTEN SONRA..

ŞU GEÇİDE GİRİYOR...

İŞTE! ÜÇ SOMBRERO'YU BİLİYORDUM!

ESSEGESSE

TOM ÇÖKEN KARANLIKTAN DA YARARLANARAK BOĞAZIN ÖBÜR ÇIKIŞINA VARDI.-

KONUKSEVERLİĞİNİZ İÇİN TEŞEKKÜRLER DOSTLARIM. YARIN SINIRI GEÇİP PARAMI ALINCA SİZİ DE UNUTMAYACAĞIM...
DOSTLAR BÖYLE GÜNLER İÇİNDİR MONTERO.

İKİSİ GİDİYOR - MONTERO YALNIZ KALDI. TAM SIRASI...

TÜFEĞİ PENCEREDE BIRAKAYIM. BİR TERSLİK OLURSA BU ESKİ NUMARAYA BAŞVURURUM...

SELAM MONTERO! ZAMANSIZ GELDİĞİM İÇİN KUSURA BAKMA..!
VAY CANINA..!

ELLERİNİ KALDIR VE SAKIN KIMIL-DAMA..!
BENİ NASIL BULABİLDİN ?

NE ÖNEMİ VAR ? BULDUM YA ! HAYDİ PEDRO'DAN ALDIĞIN ZARFI VER BAKALIM.!

YA DA SEN YORULMA..BEN ALIRIM...
DOSTLARIM GİTMENE İZİN VERMEZ!

ZAMANI GELİNCE ONLARLA DA KOZUMU PAYLAŞIRIM. ŞİMDİ KIMIL DAMA...

KAHROLASI ! GİDEMEYECEKSİN..!

AAAH!
HAY AKSİ. ŞİMDİ HEPSİ BURAYA KOŞACAK..!

HEY! KİM ATEŞ ETTİ ?
ÇABUK YAKALAYIN ŞUNU!

BU, O KADAR KOLAY DEĞİL...
HAY ŞEYTAN !

HAYDİ, YAŞAMAKTAN BIKAN VARSA ORTAYA ÇIKSIN!

PACK

CHICO, İYİ İŞ BECERDİN: KALK BAKALIM, PİS BANCER..!

ZARFI GERİ VER...

YERİNDE OLSAM BU KADAR ÇABUK SENİNMEZDİM MONTERO. ARKANA BAKARSAN DUR'IMU ANLARSIN...

TELAŞLA ARKAYA BAKAN HAYDUTLAR BİR TÜFEĞİN KENDİLERİNE DOĞRULTULMUŞ OLDUĞUNU GÖRDÜLER...
BURAYA YALNIZ GELECEK KADAR APTAL MI SANDINIZ BENİ? ATIN SİLAHLARI..!

HEPİNİZ YÜZÜNÜZÜ DUVARA DÖNÜN..!

ESKİ NUMARA İŞE YARADI...

BU ODADAN İLK ÇIKANI YERE SERERİM, ONA GÖRE...

KAHRETSİN, CİNLİ DURDURMALIYIM..-

BANG

ÇOK KARAVANACISIN DOSTUM. BİR GÜN GEL DE SANA DERS VEREYİM..!

HAY AKSİ... VURAMADIM..!
İZLEYELİM, ÇABUK!

YAŞASIN! BİR AT! MUCİZE BU..!

BELGELERİ ALDIM. EĞER VADİDEN ÇIKABİLİRSEM GÖREVİ BAŞARIYA ULAŞTI DEMEK-TİR...

ATLARI ÇIKARIN! PEŞİNE DÜŞELİM!

ONU YURANA BİN DOLAR VERECE-ĞİM..!

HAY AKSİ! BANA YETİŞ-TİLER BİLE...

ATEŞ! ATINI VU-RUN!

İSABET ALAN HAYVAN ACI BİR KİŞNEMEYLE YERE DEVRİLDİ...

ÖLÜRÜM DE BU ZARFI ONLARA KAP-TIRMAM..!

BURASI DAHA İYİ. ŞUNLARI LA-YIK OLDUKLARI ŞEKİLDE KAR-ŞILAYAYIM..!

DİKKAT! İYİ NİŞAN ALI-YOR..!
SİPERE YATIN, ÇA-BUK..!

BİLL, SEN BENİMLE GEL! DİĞERLERİ BURADA KALSIN, ONU GEMBERE ALALIM...

BAK HELE! MONTERO OYUN YAPIYOR. KENDİNİ TİLKİ SANAN KARGA..!
ZIP

İKİ GÜN SONRA TOM MİKS MONTERO'YU SAN FRANCİSCO YETKİLİLERİNE TESLİM ETTİ. ARTIK, GÖREVİ BİTMİŞTİ.

BEŞ DAKİKA SONRA KALEDE OLACAĞIZ YÜZBAŞI...

HABİKA! KUVAYA DÖNDÜK..!

STAGE LINES

DEEEH!

UYANIN TEMBELLER! ÇABUK KAHRAMAN YÜZBAŞINIZI VE EN AZ ONUN KADAR KAHRAMAN DOKTOR'U KARŞILAYIN! BİR EIÇI KONYAK GETİRMEYİ DE İHMAL ETMEYİN!

BANG BANG

YÜZBAŞI TOM DÖNDÜ!

AL BAKALIM İHTİYAR! BUNU SANA SAKLAMIŞTIM..!

KONYAKÇI!

ESSEGESSE

HEY, KOCA İHTİYAR.. SENİ ÖLDÜ SANMIŞTIM...

AMA İŞTE KONYAĞA DOYMUŞ OLARAK KARŞINDAYIM!

BİZON SÜRÜSÜNDEN NASIL KURTULABİLDİN?

BOYNUZ YİYEREK DÜŞEN ATIM BANA KALKAN GÖREVİNİ YAPTI...

DAHA SONRA SENİ SAN FRANCİSCO'DA EPEY ARADIM AMA BULAMADIM VE BURAYA DÖNÜP BEKLEMEYE KARAR VERDİM.

PEDRO VE ARKADAŞLARINI YAKALAMAYI BAŞARMIŞSIN HA TOM?

BAKIN, ALBAY GELİYOR...

YÜZBAŞI TOM VE DOKTOR EMİRLERİNİZE HAZIRDIR KOMUTANIM.!

UMARIM GÖREVİNİZİ YERİNE GETİRDİNİZ YÜZBAŞI...

EVET! İŞTE BELGELER ALBAYIM.

GÜZEL! ÜLKEMİZE BÜYÜK BİR HİZMETTE BULUNDUNUZ. BRAVO YÜZBAŞI TOM.!

YAŞŞAAA!

HAKSIZLIK BU. BİZ DE HAYATIMIZI TEHLİKEYE ATIYORUZ. AMA SADECE ONU KUTLUYORLAR.!

BOŞVER! BİZ DE KENDİ KENDİMİZE KUTLARIZ...

BİRKAÇ GÜN SONRA TOM VE SUZİ ATLA GEZİDEN DÖNERLERKEN...

ÇOK GÜZEL BİR GEZİYDİ TOM...

EVET, AMA ARTIK DÖNMELİYİZ SUZİ, HAVA KARARACAK...

BAK! ŞURADA DUMAN VAR.!

BATIYA GİDEN ÖNCÜLERİN KAMPI OLMALI!

Aztek Hazinesi

İKİ SAAT SONRA ALBAY BROWN'IN OFİSİNDE.

GALİBA İÇLERİNDEN BİRİ BENİM ESKİ YARDIMCIM DONOVAN'DI. SANIRIM AMACI TEZCOCO'NUN MEZARINI GÖSTEREN DEĞERLİ HARİTAYI BENDEN ÇALMAKTI...

İSPANYOL İSTİLASI SIRASINDA MEKSİKA'DAN KAÇAN TEZCOCO BİR AZTEK KRALIYDI. ARAŞTIRMALARIMA GÖRE MEZARINDA PAHA BİÇİLMEZ BİR HAZİNE VAR...

BAKANLIKTAN SİZE BİR MEKTUP GETİRDİM ALBAY. BU ARAŞTIRMA GEZİMDE BANA YARDIMCI OLMANIZ İSTENİYOR...

ELİMİZDEN GELENİ YAPARIZ PROFESÖR.

GEREKLİ TÜM ARAÇLARI VERECEĞİZ. YÜZBAŞI TOM VE İKİ ARKADAŞI DA SİZE REFAKAT EDECEK...

TEŞEKKÜRLER ALBAY. YÜZBAŞIDAN İYİ BİR REFAKATÇİ BULAMAYACAĞIMI BİLİYORUM.

AZ SONRA

HANDİ BAKALIM, HAZIRLANIN. AZTEK HAZİNESİ ARAMAYA GİDİYORUZ...

HA! HA! HAZİNE BU KADAR KIYMETLİYSE MUTLAKA KONYAK FIÇILARIYLA DOLUDUR.!

TOM, BEN DE GELMEK İSTİYORUM. EĞLENCELİ BİR YOLCULUĞA BENZİYOR...

ÜZGÜNÜM SUZİ, AMA SENİ GÖTÜREMEM. TEHLİKELİ OLABİLİR...

AYRICA EMİRLERİ BABAN VERİYOR.. BEN BİR ŞEY YAPAMAM..

BABAMI İKNA ETMEYİ BANA BIRAK!

AMA BABA! SADECE ARİZONA'YA KADAR GİDİP GELECEĞİZ.

BOŞUNA ISRAR ETME SUZİ! SEN ONLARA AYAK BAĞI OLURSUN!

ERTESİ SABAH EKİP KULVER KALESİ'NDEN AYRILDI...

ORAYA VARMAMIZ NE KADAR ZAMAN ALIR YÜZBAŞI?.

DÖRT GÜNDE COLORADO'YU GEÇERİZ, İKİ GÜN SONRA DA HARİTADAKİ YERE VARIRIZ.

YOLCULUK GÜN BOYU SÜRDÜ...

GECE OLUNCA KAFİLE BİR NEHİR KENARINDA KAMP KURDU...

HENÜZ YORGUN DEĞİLİM TOM. BİRAZ DAHA NÖBET TUTABİLİRİM...

HAYIR KONYAKÇI. SENİN SÜREN DOLDU, GİT DİNLEN!..

DİKKATLİ OLMALIYIM. EMİNİM YİNE SALDIRACAKLARDIR...

ARABADAN BİR GÜRÜLTÜ GELİYOR. İÇERDE BİRİ VAR!..
YAKALADIM SENİ... ÇIK ORADAN VE ELLERİNİ KALDIR..!

HAYDİ ÇIK DIŞARI..!
VAY... SUZİ..!..

NASIL SAKLANDIN ORAYA? KONYAKÇI YARDIM ETTİ DEĞİL Mİ?
KALEDE ÇOK CANIM SIKILIYORDU...
ASLINDA SENİ BURADA TEK BAŞINA BIRAKMALIYIM. BUNU HAKETTİN!
ÇOK KIZDI. BENİ AFFEDER MİSİN?
MEZAK ETME! YARIN SAKİNLEŞİR...

ERTESİ SABAH...
ATLARI HAZIRLAYIN! GİDİYORUZ. SEN DE BU IRAYA GEL SUZİ.

BABANA KARŞI ÇIKIP BİZİMLE GELDİN. CEZA OLARAK DİĞERLERİ GİBİ ÇALIŞACAKSIN. ŞİMDİ DİZGİNLERİN BAŞINA GEÇ...
OLUR TOM.

KAFİLE ÜÇ GÜN BOYUNCA, YAYLALARDAN VE GÖLLERDEN GEÇEREK ARİZONA SINIRINA DOĞRU YOL ALDI...

DÖRDÜNCÜ GÜN..
GELDİK! İŞTE COLORADO! KARŞIYA GEÇECEK SIĞ BİR YER BULMALIYIZ..

BU MEVSİMDE SULAR ÇOK YÜKSEKTİR. GEÇİT BULMAK ZOR OLACAK...
YUKARILARA DOĞRU BAKALIM.

YARARI YOK. SU SEVİYESİ ÇOK YÜKSEK VE AKINTI DA FAZLA...
ATLAR YÜZEREK GEÇEBİLİR AMA ARABALAR GEÇEMEZ.
ONLARI DA YÜZDÜRECEĞİZ...

Bu kütükleri arabalara bağlarsak suyun üstünde durabilirler.
Harika bir fikir!
Her şey hazır! Sen in Suzi, atları ben süreceğim..
Diğerleri gibi çalış dememiş miydin? Şimdi bırak da işimi yapayım.
Pekâlâ...ler!..
Yeeee!
Dikkat, Suzi! İlerde kayalar var. Atı akıntıya karşı sür....
Ama ne yazık ki nehrin gürültüsü Tom'un sesini bastırdı ve Suzi onları duymadı...
Dikkat Suzi! Dikkat!

Araba kayalara çarparken Suzi de düştü ve dizginler elinden kaydı..
İmdat!..
Başıboş kalan at, akıntının tam ortasına girdi...
Tanrım! Akıntı onları sürüklüyor!
Dayan Suzi! Geliyorum!
Dizginler elimden kaçtı Tom!
Sakin ol! Atı ben yönetece.gim!
O sırada diğerleri karşı kıyıya geçmişler.di...
Vay canına! İşleri bitik. Nehrin dönemecine varmadan kıyıya çıkamazlarsa, akıntı onları alıp götürür.
Gayret yüzbaşı!..
Bir ip atın, çabuk...

YAKALA TOM!
DİĞER UCUNU ATLARINIZA BAĞLAYIP BİZİ ÇEKİN!
DAYANIN! AZ KALDI!
YAŞASIN! BAŞARDIK!
BİRKAÇ SANİYE GEÇ KALSAYDIK AKINTI BİZİ YUTACAKTI...
ÖZÜR DİLERİM TOM... HEP BENİM SUÇUM... DAHA DİKKATLİ OLMALIYDIM...
ALDIRMA SUZI. SONU Nİ BİTTİ YA, ONA BAK!
BU NOKTADA MESCALERO YERLİLERİNİN KAMPI VAR...
YARIN ORADA OLURUZ!
TEZCOCO'NUN MEZARI KÖYÜN GÜNEYİNDE OLMALI. BİR TANE REHBER BULMALIYIZ...
BİRKAÇ EŞYA İLE KIZILDERİLİLERDEN BİR REHBER TEMİN EDEBİLİRİZ...
ARTIK YOLA ÇIKALIM. ÇOK ZAMAN KAYBETTİK...

O İKİ HAYDUTTAN BİR DAHA SES ÇIKMADI. VAZGEÇTİLER GALİBA..
PEK EMİN DEĞİLİM YÜZBAŞI... SÖZ KONUSU HAZİNE PEK KOLAY VAZGEÇEBİLECEKLERİ GİBİ DEĞİL.
GERİ GERİDEN DE TEPEDE...
İŞTE GEÇİYORLAR!
GÜZEL! BİZİ HAZİNEYE ONLAR GÖTÜRECEK...
AKŞAMA DOĞRU.
DUR! BU GECE BURADA KONAKLAYACAĞIZ!
HEY, TOM. ŞU TARAFLARDAN SANKİ BİR SES GELDİ...
EVET! GİDİP BAKALIM!..
GALİBA BİRİ TEHLİKEDE...
ÇIĞLIKLAR ŞU KAYANIN ARKASINDAN GELİYOR...
VAY CANINA! PUMA KIZILDERİLİ ÇOCUĞU PARÇALAYACAK!..

ATEŞ ETME DOKTOR! ÇOCUĞU VURABİLİRSİN..!
AMA ONU ÖLDÜRECEK..
TOM, DELİRDİN Mİ? NE YAPIYORSUN?
İMDAT...
DEFOL PİS HAYVAN!..
GRRRRAU
AL ŞUNU DA BİRAZ UYU BAKALIM!
TOM! YARALANDIN MI?
ÖNEMLİ DEĞİL! BİRKAÇ SIYRIK..!
GRRAU

BU KEDİNİN İŞİNİ TAMAMEN BİTİRECEĞİM!
GEL DOKTOR! BU ZAVALLIYA YARDIM EDELİM..
ATLATACAK! KIZILDERİLİLER SAĞLAM BÜNYELİDİR!
MESCALERO KABİLESİNDEN..ONU KAMPA GÖTÜRELİM..
NELER OLDU TOM? SİLAH SESLERİ DÜYDUM.
BU ZAVALLIYI PUMANIN PENÇELERİNDEN ALDIK.!
TAVAYI HAZIRLA KONYAKÇI. İLERDE PEZEVİ OLMAYA HAZIR BİR PUMA VAR..
KÜÇÜK ŞAHİN GENÇ BEYAZA TEŞEKKÜR EDER...
SEN TİLEŞMENE BAK. BİZ DE KAMPINIZA DOĞRU GİDİYORDUK, SENİ BIRAKIRIZ..
ŞEF SARI KURT BABAMDIR, SİZİ MİSAFİR ETMEKTEN MEMNUN OLACAK...
BİZ DE ONUNLA TANIŞMAKTAN MEMNUN OLACAĞIZ...
ERTESİ GÜN GÜNEŞ BATARKEN KAFİLE YERLİLERİN KÖYÜNE VARDI.

Okunmuş Her Türlü Kitap
Alınır - Satılır
KENT KİTABEVİ
Nalbantlar Cad.

BABA! KÜÇÜK ŞAHİN HAYATINI BU BEYAZLARA BORÇLU.
SENİ KURTARANLAR KÖYÜME HOŞ GELDİ. EVİM EVLERİDİR.
BÜYÜK REİS, BU ADAMI WASHİNGTON'DAKİ BEYAZ ŞEF GÖNDERDİ. BU BÖLGENİN GÜNEYİNDE ARAŞTIRMALAR YAPACAK. REHBERLİK ETMESİ İÇİN BİRKAÇ KIZILDERİLİ İSTİYOR...
BUNU YAPABİLECEK MİYİM, BİLEMİYORUM GENÇ BEYAZ.
GİTMEK İSTEDİĞİNİZ YER KIZIL TEPELER.. ORADA YAŞAYAN CHİRİCAHUALAR'LA SAVAŞ HALİNDEYİZ...
ADAMLARIM ORAYA GİTMEYE ÇEKİNİYOR. CHİRİCAHUALAR ÇOK VAHŞİDİR...
ANLIYORUM. YİNE DE TEŞEKKÜRLER REİS! YOLU KENDİMİZ BULMAYA ÇALIŞIRIZ...
BEKLE BEYAZ ADAM...
SİZİ BEN GÖTÜRECEĞİM.
BABANI DUYMADIN MI? ORAYA GİTMEK ÇOK TEHLİKELİ.
SANA HAYATIMI BORÇLUYUM. KÜÇÜK ŞAHİN, CHİRİCAHUALAR'IN SAVAŞ YÖNTEMLERİNİ VE ONLARDAN KORUNMASINI BİLİR.
PEKÂLÂ KÜÇÜK ŞAHİN!
DOĞRU YOLU BULMANIZ ÇOK ZOR. SANA YARARLI OLACAĞIM GENÇ ADAM.

ERTESİ GÜN KÜÇÜK ŞAHİN KERVANIN BAŞINDA KAFİLEYE YOL GÖSTERİYORDU...
KAMP KURDUKLARI ZAMAN DA İSRARLA NÖBET TUTUYORDU..
ÇADIRA GEL KÜÇÜK ŞAHİN! PROFESÖR SENİ BEKLİYOR...
"YILAN KAYASI"NIN NEREDE OLDUĞUNU BİLİYOR MUSUN?
EVET. CHİRİCAHUA KAMPININ YANINDA. ÇOK TEHLİKELİ BİR YER...
AMA ARADIĞIMIZ DA ORADA. BİZİ ORAYA GÖTÜREBİLECEK MİSİN?
YILAN KAYASI GÜNEŞİN BATTIĞI YÖNE DOĞRU. BURADAN DÖRT SAAT UZAKTA. ONU KAMPTAN SADECE BİR TEPE AYIRIYOR...
ARTIK DİNLEN KÜÇÜK ŞAHİN! NÖBETİ BEN TUTARIM...
ATEŞİ SÖNDÜRMELİYİM... CHİRİCAHUALAR KAMPIN YERİNİ ÖĞRENİRLERSE HEMEN SALDIRIRLAR...

BİRDEN TOM ÇALILARIN ARASINDA BİR GÖLGE GÖRDÜ...

ORADA BİR! VAR..!

DUR! KİM BU..

ADAMIN TOM'UN BURNUNA DAYADIĞI MENDİLDEN ÇIKAN KOKU KISA ZAMANDA ONU BAYILTTI...

RANGERİN İŞİ TAMAM! ŞİMDİ ATLARI ALALIM...

RANGERİ DE İYİCE BAĞLA.. DİĞERLERİ UYANMADAN GİDELİM...

Chiricaua Bölgesi

İKİ ESRARENGİZ GÖLGE ATLARI VE TOM'U ALIP DÖRTNALA KAMPTAN UZAKLAŞTI...

AZ SONRA..

DUR! YETERİNCE UZAKLAŞTIK... RANGERİ İNDİR.

HÂLÂ UYUYOR. SAKIN FAZLA KLOROFORM KOKLAMIŞ OLMASIN? YA UYANMAZSA..?

SAÇMALAMA! BİR BU EKSİKTİ..!

İŞTE, BAK! GÖZLERİNİ AÇIYOR..!

"TAM ZAMANINDA"...

NEREDEYİM?

HOŞGELDİN RANGER. CENNETTESİN. BİZLER DE MELEKLERİZ...

AMA USLU DURMAZSAN CEHENNEME GİDERSİN. HA! HA! HA!

BENİ TUZAĞA DÜŞÜRDÜNÜZ. BENDEN NE İSTİYORSUNUZ..?

HEYECANLANMA! KONUŞACAK ÇOK ZAMANIMIZ VAR... DİNLE...

GÖRDÜĞÜN GİBİ BİZ İYİ İNSANLARIZ. SENİ ÖLDÜREBİLİRDİK AMA YAPMADIK. BUNUN KARŞILIĞINDA DA SEN BİZE YARDIM ETMELİSİN...
BİR AN ÖNCE KONUYA GELİN!
HAYATINA KARŞILIK BİZE TEZ COCO'NUN MEZARININ YERİNİ SÖYLEYECEKSİN...
TEZ COCO'NUN MEZARI MI?.. SEN PROFESÖRÜN ESKİ YARDIMCISI DONOVAN'SIN.
DOĞRU. BAKIYORUM PROFESÖR BENDEN SÖZ ETMİŞ...

EVET... NE MAL OLDUĞUNU ANLATTI. BENDEN HİÇBİR AÇIKLAMA BEKLEME. ÖLDÜRSENİZ DE SİZE YARDIM ETMEYECEĞİM...
SİZ GENÇLER HEP AYNISINIZ. HEMEN KARAR VERMEDEN ÖNCE SÖZÜMÜN BİTMESİNİ BEKLE... EĞER BİZE...
...MEZARIN YERİNİ SÖYLERSEN HEM SENİN, HEM DE ARKADAŞLARININ HAYATI KURTULUR...
ARKADAŞLARIM BEGE-RİKİ İNSANLARDIR... ONLARI ASLA...

DOSTLARININ ATLARI YOK DELİKANLI. BU ISSIZ BÖLGEDE, CHİRİCAHUALAR'LA ATSIZ BİR ADAM, ÖLÜ DEMEKTİR...
ALÇAKLAR! NASIL BU KADAR ZALİM OLABİLİRSİNİZ?
DUYGULARINA BOYUN EĞEN BİRİ İŞ YAPAMAZ. MEZARIN YERİNİ ÖĞRENİRSEK HEPMİZ ZENGİN OLACAĞIZ.

SIRADA

GANİMETİ ÜÇE BÖLEBİLİRİZ. AYRICA ATLARI ALIP ARKADAŞLARINI DA KURTARIRSIN.

AAH... AHA... TÜM KONYAK FIÇILARI ADINA! TOM NEDEN BENİ UYANDIRMADI ACABA?

BAŞINA BİR ŞEY GELMİŞ OLMALI... ATLAR DA ORTADA YOK...
KALKIN! UYANIN..!

KIZILDERİLİLER Mİ SALDIRIYOR YOKSA DÜNYANIN SONU MU GELDİ?
NELER OLUYOR? YÜZBAŞI NEREDE?

ATLARIN VE TOM'UN KAYBOLMASI DOSTLARINI KAYGILANDIRMIŞTI...
TOM BİZE BİR ŞEY SÖYLEMEDEN GİTMİŞ OLAMAZ...
HEM DE ATLARLA...
AMAN TANRIM... SUDAYA BAKIN..!

BU TOM'UN TABANCASI...
VE KLOROFORM KOKAN BİR MENDİL..!

TOM'UN BAYILTILIP KAÇIRILDIĞI KESİN! BAHSE GİRERİM BUNU YAPAN DA SİZİN ESKİ YARDIMCINIZ...
EVET, OLABİLİR. YÜZBAŞIYI ONLARIN ELİNDE BIRAKAMAYIZ. PEŞLERİNE DÜŞELİM.
NASIL? YÜRÜYEREK Mİ? BU ÇÖLDE BİR ŞEY YAPMAMIZ MÜMKÜN DEĞİL PROFESÖR.
AYNI ANDA...
TEKLİFİMİZE NE DİYORSUN YÜZBAŞI?
KABUL EDİYORUM... ZENGİN OLMA FİKRİ FENA DEĞİL.
AFERİN! İŞTE ŞİMDİ MANTIKLI KONUŞTUN. OYSA PROFESÖR STANLEY HAZİNEYİ BULSAYDI MÜZEYE TESLİM EDECEKTİ...
ŞİMDİ İSE ADAM BAŞINA BİR MİLYON DOLAR ALIRIZ!
GÜZEL! O ZAMAN BENİ İZLEYİN...
BU YÜZBAŞI PEK SAF. HAZİNEYİ BULUR BULMAZ ONU ÖLDÜRECEĞİMİZİ BİLMİYOR...
KES SESİNİ! BİZİ DUYABİLİR...

BENİ KANDIRDIKLARINI SANIYORLAR, AMA BİRAZDAN HER ŞEYİ ANLARLAR.
HAZİNEYİ ASLA ELLERİNE GEÇİREMEYECEKLER...
KÜÇÜK ŞAHİN'İN DEDİĞİNE GÖRE YILAN KAYASI CHİRİCAUA KAMPININ YAKININDA...
TOM PLANINI UYGULAMAYA ÇALIŞIRKEN DOSTLARININ KAMPINDA...
SU DONOVAN'I BİR ELİME GEÇİRİRSEM GÜNÜNÜ GÖSTERECEĞİM!
BU KADAR GEVEZELİK YETER. MESCALEROLAR'IN KÖYÜNE DÖNMEKTEN BAŞKA ÇARE YOK.
AMA KONYAKÇI... TOM'U ÖLÜME TERKEDEMEYİZ..!
ATLARIMIZ OLMADAN BİR ŞEY YAPAMAYIZ SUZI...
KALPLERİ ÜMİTSİZLİKLE DOLU OLARAK YOLA ÇIKTILAR...

AYNI ANDA...
İŞTE, GELDİK SAYILIR. TEZCOCO'NUN MEZARI ŞU TEPENİN ARKASINDA!
HAYDİ HIZLANIN! BİR AN ÖNCE ORAYA VARALIM.
UMARIM YOLU ŞAŞIRMADIM. YOKSA EMEĞİM BOŞA GİDER...
KOŞUN! ARTIK ZENGİNİZ!
NASIL DA KENDİLERİNDEN GEÇİP BENİ UNUTTULAR. HAZIR KIZILDERİLİLER DE ORTADA YOKKEN BELKİ KAÇABİLİRİM...
AMA TAM O SIRADA KIZILDERİLİLER ANİDEN KAYALARIN ARKASINDAN ÇIKTILAR...
ULUHH..!
YİEEİYİ!
HAY AKSİ..!
LANET OLSUN! BİZİ TUZAĞA SÜRÜKLEDİN. BUNU YANINA BIRAKMAYACAĞIM!
AMA HAYOUT SİLAHINI ÇEKMEDEN BİR KIZILDERİLİ ONA NİŞAN ALDI VE...

AH!
AZ SONRA İKİ BEYAZ YAKALANIP KAMPA GETİRİLDİLER...
ÇARŞ! AUTAW!
AUTAW! AUTAW!
BEYAZLARA GÜNEŞ VE SUSUZLUK İŞKENCESİ UYGULANACAK. GÜNEŞ İKİNCİ KEZ BATTIĞINDA ÖLECEKLER! BAĞLAYIN ONLARI!..
KAHROLASI RANGER! BİZİ KANDIRDIN, AMA SEN DE GEBERECEKSİN..!
ÖNEMLİ DEĞİL! HİÇ OLMAZSA ARKADAŞLARIM KURTULDU.
NİÇİN O KADAR KOLAY TESLİM OLDUĞUMU SANİYORSUN? BİNLERCE YERLİLER BİZİMLE İLGİLENİP ÇEVREDE PEK DOLAŞMAYACAKLAR...
ŞU ANDA DOSTLARIM MESCALEROLAR'IN KAMPINA DÖNMÜŞ OLMALILAR...
AMA BEN ÖLMEK İSTEMİYORUM...

BAŞUNA NEFES TÜKETME, ONA İHTİYACIN OLACAK...

TUTSAKLAR GÜN BOYU DİREĞE BAĞLI KALDILAR. SUSUZLUK KENDİNİ HİSSETTİRMEYE BAŞLAMIŞTI...

SUSADIM.. SU... SU VERİN...

İŞTE SU, BEYAZ ADAM...

AMA KIZILDERİLİ DONOVAN'IN YANINA GELİNCE...

HA! HA! HAYDİ İÇ!

ALÇAK KIZILDERİLİ!..

SUS! LANET SOLUK BENİZLİ!

AH!

ALÇAKLAR! BANA SU VERİN!

SUS DONOVAN! BAĞIRMAN HOŞLARINA GİDİYOR!

ÇİRİCAHUALAR'IN GÜÇLÜ SAVAŞÇILARI, KENDİNİZİ GÖSTERECEĞİNİZ AN GELDİ. ÖLÜM DANSI BAŞLASIN!

O SIRADA...

ÇOK YORULDUM...

BİRAZ DİNLENELİM. MESCALERO LAR'IN ÇADIRLARINA YAKLAŞTIK...

BAKIN! BİR ATEŞ!

ÖYLEYSE ORADA İNSANLAR DA VARDIR. KURTULDUK...

YAVAŞ PROFESÖR. YA BİR ÇİRİCAHUA KÖYÜYSE?

BEYAZ ADAMLAR BURADA KALSIN. KÜÇÜK ŞAHİN BAKACAK...

AYNI ANDA ÇİRİCAHUALAR'IN KAMPINDA...

YETER ARTIK...!

AOOOHH!

YİEEH!..

BİR KISIM SAVAŞÇILAR SADECE VÜCUTLARINI SIYIRACAK ŞEKİLDE MIZRAK VE OK ATARKEN...

DİĞERLERİ DE DANS EDİP SARHOŞ OLUYORDU.

SAFAK SÖKERKEN BÜTÜN YERLİLER BİTKİN DÜŞMÜŞTÜ..
KEŞKE ÖLDÜRSELERDİ. BUGÜN SUSUZLUK İŞKENCESİ YENİDEN BAŞLAYACAK. MERHAMET...
SUS! BİR ERKEK OLDUĞUNU UNUTMA DONOVAN..!
BÜTÜN BUNLARA SEBEP SENSİN, KAHROLASI...
ARKADAŞLARIM ARTIK KURTULMUŞTUR. DONOVAN'A YARDIM ETMEK İÇİN BİR ŞEYLER YAPMALIYIM.
YERLİLER BÖYLE UYKUYA DEVAM EDERSE, BU İPLERDEN KURTULABİLİRİM...
TOM ELLERİNİ OYNATARAK ACI VEREN İPLERİ GÜÇLÜK LE GEVŞETMEYE ÇALIŞTI.
YAŞASIN! BAŞARDIM..!
ŞİMDİ SANA DA YARDIM EDECEĞİM..
LÜTFEN ACELE ET...

AMA TAM BU SIRADA...
ALARM! BEYAZ ADAMLAR KAÇIYOR!
LANET OLSUN! UYANMANIN TAM SIRASIYDI. ŞİMDİ HEPSİ ÜZERİMİZE SALDIRACAK..!
KAÇ DONOVAN! BEN ONLARI OYALARIM..!
TÜFEĞİN BANA LAZIM AHBAP..!
ŞİMDİ SİZE İYİ BİR DERS VERECEĞİM...
ALIN BAKALIM SEFİLLER!
BÜTÜN YAPTIKLARINIZI ÖDEYECEKSİNİZ, HAY AKSİTÜFEK BAŞALDI!..
CLIC! CLIC!

AMA DAHA İŞİN SONUNA GELMEDİK. KEMERİMDE MERMİ VAR... KOŞARKEN DOLDURABİLİRİM...

SOLUK YÜZLÜNÜN CEPHANESİ BİTTİ... ATEŞ..!

OYSA TOM ZIKZAK ÇİZEREK KAÇARKEN BİR YANDAN DA TÜFEĞİNİ DOLDURUYORDU...
ZIP
ZIP
ZIP
ZIP

BU KAYALARA SIĞINABİLİRİM. HESAPLAŞMA SAATİ GELDİ BAKIR SURATLILAR!

GERÇEKTEN TOM'UN KURŞUNLARI HEDEFİNİ BULUYORDU. KIZILDERİLİLER SİPERE GEKİLMEK ZORUNDA KALDILAR...

BEYAZ GENÇ TÜFEĞİNİ DOLDURMUŞ..!
ÇOK DA İYİ NİŞANCI...

CHİRİCAUA-LAR BİR BEYAZDAN MI KORKUYORLAR..?
SİZ KORKUYORSANIZ BEN TEK BAŞIMA GİDERİM..!

KURT PENÇESİ HAKLI...HÜ-CUM..!
SALDIRIN!

BU KAHROLASI İŞLERİ KARIŞTIRDI. ŞİMDİ ÜSTÜME GELİRLER!

HAY AKSİ! YİNE KURŞUNUM BİTTİ..!
CLIC! CLIC!

ARTIK DİŞE DİŞ DÖNÜŞMEKTEN BAŞKA ÇAREM YOK. AH.. KONYAKÇI VE DOKTOR DA BURADA OLSAYDI, SİZ GÖRÜRDÜNÜZ...

TOM! TOM! SIKI DUR, GELİYORUZ..
DAYAN, EVLAT! YETİŞTİK..!

HAYAL MI GÖRÜYORUM ? DOKTOR VE KONYAKÇI !..
AL BAKALIM PİS KIZILDERİLİ..
AÇILIN !..
BU ANİ SALDIRI KARŞISINDA ŞAŞIRAN KIZILDERİLİLER GERİ ÇEKİLDİLER...
AL ŞU TABANCAYI TOM ! ŞİMDİ DAHA RAHAT DÖVÜŞECEĞİZ.!
AMA NİYE BURAYA GELDİNİZ.? CHİRİCAHUALAR SALDIRACAK VE...
SAKİN OL ! BURAYA YALNIZ GELMEDİK.. BAK.!
TA...TA...TA.. İLERİ !..
BİR TANESİNİ BİLE KAÇIRMAMALIYIZ ! HÜCUM.!.
BU BİR SÜVARİ ALAYI... KURTULDUK !
BAK, BOYALI SURATLILAR NASIL KAÇIYORLAR...
HEPSİ TESLİM OLDU... İYİ BİR DERSİ HAKETMİŞLERDİ...
AMA SÖYLESENİZE ASKERLERİ NEREDEN BULDUNUZ ?

ÇOK BASİT ! YÜRÜYEREK MESCALEROLAR'IN KÖYÜNE GİDERKEN YOLDA RASTLADIK.
HEMEN ATLARA ATLADIK VE GERİYE DÖNÜP İZLERİNİZİ TAKİP ETTİK... YA SEN TOM ?
TOM OLANLARI ARKADAŞLARINA ÖZETLEDİ...
EĞER YETİŞMESEYDİNİZ SONUM GELMİŞTİ...
HARİKAYDINIZ YÜZBAŞI...
SİZİ SAVAŞIRKEN UZAKTAN GÖRDÜK... ADAMLARIM VE BEN SAVAŞ TEKNİĞİNİZE HAYRAN KALDIK !
İŞTE BUNA İÇİLİR...
HEY... SIRADA BEN DE VARIM... BÜTÜN MATARAYI BİTİRME !
YERLİLERİ KENDİLERİNE AİT TOPRAKLARA SÜRMEK İÇİN GÖNDERİLDİM. UZUN BİR SAVAŞ OLACAĞINI SANIYORDUM, AMA SAYENİZDE KISA SÜRDÜ..
SİZ DE OLMASAYDINIZ BEN ŞİMDİ ÇOKTAN ÖLMÜŞTÜM !
AZ SONRA ASKERLER GERİ DÖNERKEN PROFESÖR DE ARABASIYLA OLAY YERİNE VARDI...
YÜZBAŞI ! BÜYÜKLER OLSUN, YAŞIYORSUNUZ !

Yeraltında Bir Dünya

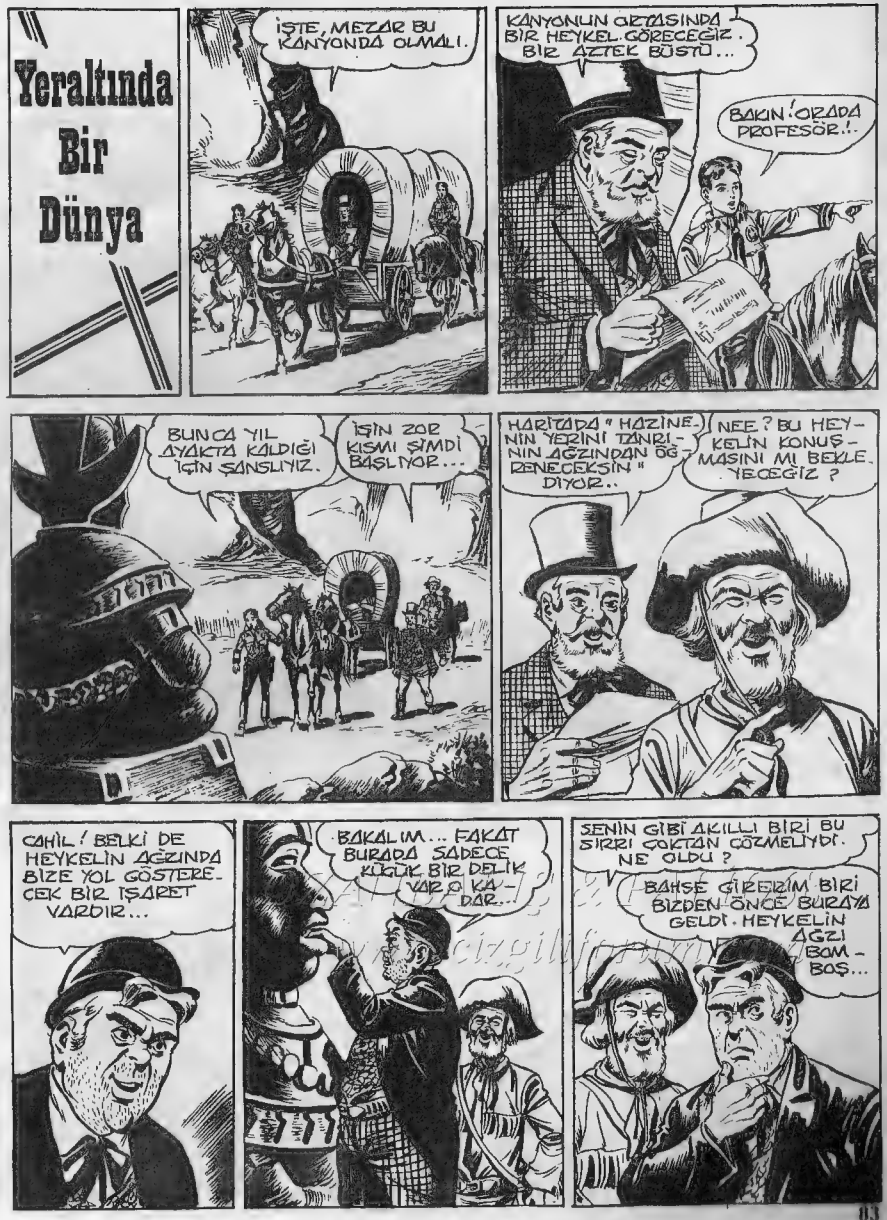

DEMEK SADECE BİR DELİLİK ÖYLE Mİ? BİR FİKRİM VAR...
HAH! BU İŞİME YARAR...
NEYİN VAR? OYUN MU OYNUYORSUN?
BELKİ DE TOM HAKLIDIR!
BAKIN, SOPA O YÖNÜ GÖSTERİYOR. EMİNİM MEZAR ORADA..!
VAY CANINA! SEN BİR DAHİSİN..!
BÖYLECE GÖBEGİNDE EĞİR DOKTOR!
KAHR... TOPRAK DEMİR GİBİ...
AŞIRLARDIR İÇİMSENİN BURAYI KAZMADIĞI KESİN...
BENCE DE ÖYLE! AMA BU TAŞ DA NESİ?
YAŞASIN! MEZARIN KAPAĞI... ÜZERİNDE AZTEK YAZILARI VAR..!
KALDIRALIM SUNU..!

GAYRET.. HOOOP!
HAYDİ! BİRAZ DAHA..!
HA! HA! HA! İŞTE BULDULAR. HEPSİNİ ÖLDÜRÜP HAZİNEYİ ELE GEÇİRECEĞİM..!
TAŞI BİR SAATTE YERİNDEN OYNATABİLDİLER...
PROFESÖR, BAKIN! BİR TAŞ MERDİVEN...
TANRIM! BUNCA YILLIK ÇALIŞMALARIM MEYVESİNİ VERİYOR...
BİR YUDUM KONYAK ALABİLİR MIYIM.. HEYECANLANDIM DA..
AH, BUYRUN PROFESÖR, KONYAK BU GİBİ DURUMLARDA EN İYİ İLAÇTIR...
SAĞOL!
ARTIK İNEBİLİRİZ. BU BİLİM İÇİN ÇOK BÜYÜK BİR ADIM..!
ESRARENGİZ BİR AZTEK KRALININ MEZARINA GİRDİĞİMİ DÜŞÜNDÜKÇE TİTRİYORUM..

VAY BE! SANKİ RÜYA GİBİ..!
SERSEMLER, BENİM İÇİN İYİ ÇALIŞTI-LAR..
KRAL TEZCOCO BU LAHİTTE YATIYOR. HAZİNE DE BURADA BİR YERDE OLMALI, AMA HARİTA YERİNİ SÖYLEMİYOR.
BİZ DE HER KÖŞEYİ İYİCE ARA-RIZ...
DUVARLARA VURMAKLA BAŞ-LAYALIM İŞE. BELKİ BİR BOŞLUK BULURUZ.
BEN DE YERLERE BAKAYIM.
TOC
TOC
ARAYIN BAKALIM! NE DE GÜZEL ÇALIŞIYOR-LAR!.
DUVARLARDA BİR ŞEY YOK...
BU DÖŞEMENİN ALTINDA DA BOŞLUK FALAN YOK...

BİZ DE BİR ŞEY BULAMA-DIK...
OYSA HER TARAFA BAK-TIK...
BU MAYMUN SURATLI BİZE BAKIP GÜLÜYOR. ŞİMDİ GÜNÜNÜ GÖSTERECE-ĞİM ONA...
KONYAKÇININ VURMASIYLA HEY, KEL HAREKET ETTİ VE BİR GEÇİT AÇILDI.
HAZİNE!
BAKIN NE GÜZEL! HER BİRİ-NİN PAHA BİÇİLMEZ ARKEO-LOJİK DEĞERİ VAR...
HARİKA! HİÇ BÖYLE BİR ŞEY GÖR-MEMİŞTİM.
BUNLARI YUKARI GÖ-TÜRMEK İÇİN SANDIK GEREK. BEN GİDİP GETİREYİM...
PACK!

HAZİNEYİ BULDULAR! ARTIK HEPSİNİ ÖL-DÜRMEMİN ZAMANI GELDİ..
BU İŞİ SESSİZCE HALLET-MELİYİM...
HAZİNE YALNIZ BE-NİM OLACAK..
BAŞI SEN ÇEKİYORSUN RANGER.!
AL! LANET OLSUN!
TAM ZA-MANINDA.!..
YEDİ CANLISIN AMA YİNE DE SENİ ÖLDÜRE-CEĞİM.!
DELİ OLMA DO-NOVAN. KARŞINDA DÖRT KİŞİYİZ..!

BIRAK BENİ! HAZİNE BENİM OLACAK.!
KAHRETSİN! AKLINI OYNATMIŞ.!
HEPİNİZ İÇERDE ÖLECEKSİNİZ..!
VAY CANINA! ONLARI HAZI-NE ODASINA KAPATTI.!
HEY, BAKIN! KAPI KARON-DI..
DIŞARDAN SESLER GELİ-YOR.!
TESLİM OL DONOVAN! KA-ÇAMAZSIN.!
HEPİNİZ ÖLECEKSİ-NİZ..!
BU TOM'UN SESİ.!
ÖBÜRÜ DE DONOVAN'IN.. NE İŞİ VAR BURA-DA ?
KAPIYI AÇMAYA ÇALI-ŞALIM!
KİMİLDAMIYOR BİLE! ANCAK DIŞAR-DAN AÇILABİLİR.!
TOM'A YARDIM ETME-MİZ İMKANSIZ...

AYNI ANDA...
SANA TESLİM OL DİYORUM...
HEPİNİZ GEBERECEKSİNİZ..!
OFF! GÖREMİYORUM...
BUNDAN SONRA HİÇ GÖREMEYECEKSİN!
BU DELİNİN NİYETİ KÖTÜ...
AHH!
UUUH!
ARTIK USLU DURURSUN!
OUUUH!
AMA DELİLİK DONOVAN'IN GÜCÜNÜ ARTIRMIŞTI..
AL BAKALIM RÂNCER! HA! HA! HA!

BU HERİFTEN KURTULMAK İÇİN BAŞKA BİR TAKTİK DENEMELİYİM.
BU SEFER DE DONOVAN, TOM'UN TABANCASININ YANINA DÜŞTÜ...
SONUN GELDİ ARTIK..!
AMA TAM BU SIRADA..
AAAHH!!
GEBER PİS HAYVAN.
PAM! PAM!
SİLAH SESİ..!
SESLER KESİLDİ... TOM! TOM..!

BURADAYIM DOSTLARIM..
HAY MATARAMIN KANISI. YARALI MISIN EVLAT..
BİR ŞEYİM YOK! SAKİN OL KONYAKÇI..!
BİZİ ÇOK KORKUTTUN!
DONOVAN NEREDE?
YILAN ÇOKTAN İŞİNİ BİTİRMİŞ... YAPACAK BİR ŞEY KALMAMIŞ...
MEZAR KURBANINI ALDI..
HAZİNEYİ TOPARLAYIP BİR AN ÖNCE GİDELİM BURADAN!
İŞLERİNİ BİTİRİP DÖNÜŞ YOLUNA ÇIKTILAR...
BİRKAÇ GÜN SONRA, KULVER KALESİNDE...
BİLİM ADINA SİZE TEŞEKKÜR EDERİM DOSTLARIM. SİZLER OLMASAYDINIZ ASLA O MEZARI BULUP HAZİNEYİ ELE GEÇİREMEZDİM.
BIZ SADECE GÖREVİMİZİ YAPTIK...
BİR RANGER KONVOYU SİZİ TRENE KADAR GÖTÜRECEK.. GÜLE GÜLE PROFESÖR..!

BİR AY SONRA ARİZONA'YI KATEDEN BİR TRENDE...
...TANIDIK İKİ KİŞİ YOLCULUK EDİYORDU.
VARACAĞIMIZ YERE GELDİK SAYILIR. HENÜZ BİR ŞEY OLMADI..
BEKLEYİN BAY KONYAKÇI! AZ SONRA CALAVERA VADİSİNE GİRECEĞİZ. ORADA HEP KAZA OLUR..ÇOK TEHLİKELİ BİR YER...
BAHSE GİRERİM O KAZALARI SİZ UYDURDUNUZ. KÖTÜ KİŞİLER OLSA BİLE BENİ GÖRÜNCE KAÇARLAR..!
CESARETİNİZDEN VE GÜCÜNÜZDEN KUŞKUM YOK AMA..
BİR FİKRİM VAR BAY NORTON! TRENİ DURDURUN.
NE YAPACAKSINIZ YÜZBAŞI?
BENİMLE GELİN, GÖRÜRSÜNÜZ.
NELER OLUYOR? SALDIRIYA MI UĞRADIK?
HAYIR.! YÜZBAŞININ SÖYLEYECEKLERİNİ DİNLE...
BEN LOKOMOTİFİN ÖNÜNE BİNECEĞİM, EĞER ŞÜPHELİ BİR ŞEY GÖRÜRSEM İKİ EL ATEŞ EDERİM. SİZ DE HEMEN GERİ GİDERSİNİZ, TAMAM MI?
TABİİ... ANLADIM...

HER ŞEY YOLUNDA HAYDİ İLERİ!
BAŞÜSTÜ - NE YÜZ - BAŞI...

ŞU YÜZBAŞI TOM ÇOK CESUR! CALAVERA VADİSİNE GİRERKEN LOKOMOTİFİN ÖNÜNDE GİTMEK, ALACAK İŞ DEĞİL...

GÖZÜNÜ AÇIK TUT TOM. İŞTE CALAVERA VADİSİ..

EN TEHLİKELİ YERE GELDİK...
BU TÜFEĞİ ALIN! BİR KERESİNDE BUNUNLA İKİ YÜZ METREDEN BİR GÜVERCİN VURMUŞTUM...

OH... BAYIM... BEN KARINCAYI BİLE ÖLDÜREMEM!

ŞİMDİYE KADAR HER ŞEY YOLUNDA GİTTİ. BELKİ DE BÜTÜN BU KAZALAR..LANET OLSUN!

ORADA BİRİ VAR!

PAM!
PAM!

İKİ EL ATEŞ EDİLDİ. HAYDİ GERİ GİDİYORUZ!

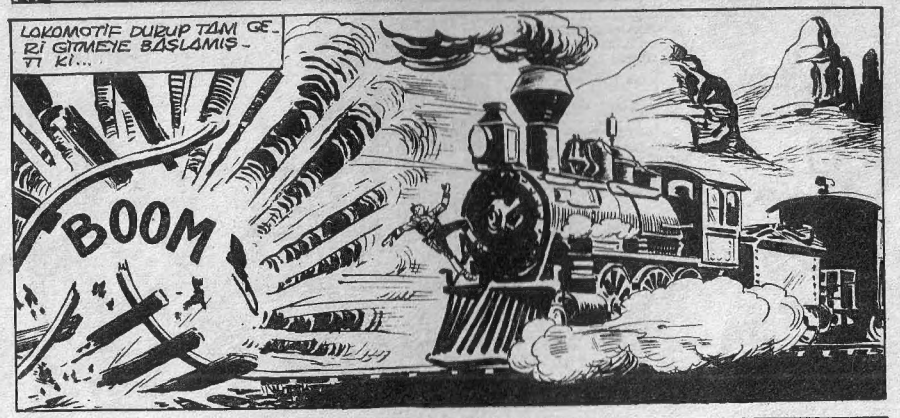
LOKOMOTİF DURUP TAM GERİ GİTMEYE BAŞLAMIŞTI Kİ...
BOOM

NE PATLAMA! TOM ÖNDEYDİ... GİDİP HEMEN BAKALIM!
OH! TANRIM!
NE KORKUNÇ!

TOM! TOM! İYİ MİSİN?
EVET.. BASINCIN ETKİSİYLE YANA FIRLADIM.

BASKI: DİLEK MATBAASI

Devamı Gelecek Sayıda

TOMMİKS Sahibi ve Sorumlu Yönetmeni: M. SEZEN YALÇINER
Klodfarer Cad. No: 16 Türbe-İstanbul- Tel: 516 07 74
BASKI-SEÇİL OFSET - 5273200-5226651

KORKUSUZ PİLOT

MİSTER NO

OZANBARİŞ & PALİO68
www.[redacted].com

K.D.V. Dahil
2000
LİRA